



Aktualny stan hodowli koni w Polsce

Patrycja Wojciechowska
Dział Ksiąg Stadnych i Identyfikacji
Ewa Metera-Zarzycka
Dział Hodowlany

Polski Związek Hodowców Koni

konferencja „Dobrostan koni w świetle obowiązującego prawa”
Minikowo, 2 grudnia 2024 r.





Działamy na rzecz rozwoju hodowli koni i przemysłu konnego w Polsce.

- cele
- dostępne środki finansowe
- bariery i ograniczenia

Cele

- reprezentowanie interesów hodowców koni – członków organizacji zrzeszonych w PZHK – w Polsce i za granicą
- ochrona praw hodowców koni – członków organizacji zrzeszonych w PZHK
- pomoc członkom PZHK w sprawach merytorycznych i organizacyjnych
- doskonalenie hodowli i chowu koni



Związków Hodowców Koni oraz

8 Związków Rasowych:

- Polski Związek Hodowców Koni Małopolskich
- Związek Hodowców Koni Wielkopolskich
- Związek Hodowców Koni Ras Zimnokrwistych
- Polski Związek Hodowców Konia Huculskiego
- Związek Hodowców Koników Polskich
- Związek Trakeński w Polsce (*członek wspierający*)
- Polish Quarter Horse Association (*członek wspierający*)
- Związek Hodowców Koni Sztumskich (*członek wspierający*)

Członkowie

(stan na 15.05.2024 r.)

	liczba członków ogółem	liczba członków, którzy nie posiadają żyjącego konia	udział w %
członkowie	13 327	1969	14,8%

2. PZHK realizuje swoje cele w szczególności poprzez:

1. nadzór i kontrolę nad sprawami organizacyjnymi i merytorycznymi członków w zakresie zleczanych im zadań oraz udzielanie im pomocy w tych sprawach,
2. opracowywanie i realizację programów hodowlanych,
3. identyfikację koni i wydawanie paszportów zgodnie z przepisami prawa,
4. wpis koni do ksiąg hodowlanych, ocenę wartości hodowlanej lub użytkowej koni, rejestrację i selekcję źrebiąt, prowadzenie i wydawanie drukiem ksiąg koni zgodnie z obowiązującymi przepisami prawa oraz wykonywanie innych zadań zleczonych przez ministra właściwego ds. rolnictwa,
5. współpracę z krajowymi oraz zagranicznymi organizacjami i hodowcami o podobnym lub zbliżonym charakterze działania,
6. reprezentowanie na arenie międzynarodowej hodowców koni zrzeszonych w Związkach będących członkami PZHK,
7. inicjowanie badań naukowych i programów ich wdrożeń,
8. współdziałanie z organizacjami i instytucjami krajowymi zajmującymi się hodowlą i użytkowaniem koni,
9. współudział w opracowywaniu i opiniowaniu aktów prawnych dotyczących hodowli i chowu koni,
10. szkolenie fachowe kadry specjalistów i pomoc na rzecz członków federacji w organizowaniu szkoleń dla hodowców i użytkowników koni,
11. udzielanie pomocy członkom Związków będących członkami PZHK w nabywaniu i zbywaniu koni,
12. popieranie nowoczesnych metod hodowli i chowu oraz użytkowania koni,
13. wprowadzanie, mających na uwadze dobro hodowli koni, zasad organizowania się hodowców koni,
14. współdziałanie z podmiotami trzecimi, w celu wypracowania metod doskonalenia hodowli i chowu koni,
15. współpracę z właściwymi władzami w wykonywaniu obowiązujących przepisów prawnych w zakresie hodowli i chowu koni,
16. inicjowanie i organizowanie pokazów i wystaw koni,
17. współdziałanie z odpowiednimi podmiotami przy sprzedaży koni,
18. udzielanie porad i pomocy fachowej,
19. organizowanie konferencji, seminariów, odczytów, wyjazdów specjalistycznych itp.,
20. zakładanie specjalistycznych bibliotek, popularyzowanie prasy fachowej,
21. organizowanie szkoleń w zakresie hodowli i chowu koni, podkownictwa, zoohigieny i użytkowania koni,
22. współpracę z organizacjami jeździeckimi,
23. popularyzację turystyki wypoczynku i terapii leczniczej przy użyciu koni,
24. wydawanie publikacji fachowych,
25. współpracę z podmiotami działającymi w obszarze zootechniki,
26. współdziałanie ze służbą weterynaryjną w celu zapobiegania i zwalczania chorób koni,
27. pomoc w nawiązywaniu przez członków Związków będących członkami PZHK bezpośrednich kontaktów z hodowcami i użytkownikami koni w kraju i zagranicą,
28. prowadzenie systemu informatycznego dla potrzeb oceny wartości użytkowej i hodowlanej koni,
29. prowadzenie specjalistycznych szkoleń zawodowych dla osób prowadzących ocenę wartości użytkowej koni oraz identyfikację koni i na tej podstawie wydawanie odpowiednich uprawnień w tym zakresie,
30. występowanie z wnioskami o odznaczenia i nagrody państwowe dla zasłużonych hodowców i działaczy w dziedzinie hodowli koni,
31. podejmowanie innych działań, niezbędnych dla osiągnięcia celów statutowych PZHK.

3. PZHK może prowadzić samodzielnie działalność gospodarczą w zakresie działalności usługowej wspomagającej chów i hodowlę zwierząt gospodarskich (PKD 01.62 Z).

4. Do prowadzenia działalności gospodarczej PZHK może utworzyć odrębny podmiot w formie spółki prawa handlowego.



Ocena wartości użytkowej i hodowlanej:

- próby dzielności ogierów i klaczy
- zakłady treningowe klaczy
- Mistrzostwa Polski Młodych Koni
- czempionaty i wystawy hodowlane

Identyfikacja i rejestracja koni

Szkolenia i doradztwo hodowlane

Kwartalnik „Hodowca i Jeździec”

Prowadzenie ksiąg stadnych i

programów hodowlanych 9 ras koni:

małopolskiej
wielkopolskiej
polski koń sportowy
śląskiej
polski koń zimnokrwisty
arden polski
konik polski
huculskiej
kuców



www.pzhk.pl

Księgi stadne prowadzone przez PZH

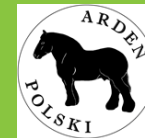

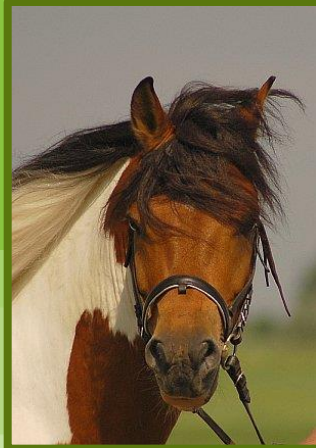

Baza Danych PZH

- **Niemal 20 lat działania**
- **Dostęp dla laboratoriów**
- **Dane przekazywane Instytutowi Zootechniki**
- **Baza zawiera:**
 - **dane rodowodowe (rodowód, ród, rodzina),**
 - **dane hodowlane (UELN, DNA, kastracja, wpis, transponder)**
 - **identyfikacja (opis: maść, odmiany, znaki szczególne)**
 - **bonitacja, wymiary (wpis, weryfikacja)**
 - **posiadacze (daty, dane adresowe i kontaktowe)**
 - **użytkowość (użytkowość, wystawy, selekcja)**
 - **wystawione dokumenty (paszport, DNA, wpis, kartoteka, katalog)**



Serwis rodowodowy „Baza koni PZHK” dla hodowców

POLSKI ZWIĄZEK HODOWCÓW KONI ○ HODOWCA I JEZDZIEC ○ RYNEK POLSKICH KONI ○ TERAZ POLSKIE KONIE

Logowanie Rejestracja English version

Baza koni PZHK

Witamy w rodowodowej bazie on-line Polskiego Związku Hodowców Koni. Zachęcamy do rejestrowania się w celu uzyskania dostępu do dodatkowych funkcjonalności.

W naszej bazie znajduje się obecnie **1 467 226** wpisów.

Wyszukiwanie

Serwis rodowodowy „Baza koni”



Sortuj wyniki wg:

Nazwa konia - rosnąco



Nazwa konia:

BUJWID

więcej...

Rok urodzenia:	1997	Typ rasowy:		Rasa:	brak
Nazwa ojca:	BUSZEL	Nazwa matki:	NN	Maść:	gnłada
Nazwa ojca ojca:	LEOPOLIS	Nazwa ojca matki:	NN	Płeć:	Ogier

Nazwa konia:

BUJWID

więcej...

Rok urodzenia:	2003	Typ rasowy:	szlachetne	Rasa:	polski koń sportowy
Nazwa ojca:	LORD	Nazwa matki:	BORA	Maść:	siwa
Nazwa ojca ojca:	JUNKIER	Nazwa ojca matki:	PULER	Płeć:	Ogier

Nazwa konia:

BUJWID

więcej...

Rok urodzenia:	1990	Typ rasowy:	szlachetne	Rasa:	wielkopolska
Nazwa ojca:	KREZUS	Nazwa matki:	BIERAWA	Maść:	kasztanowata
Nazwa ojca ojca:	NAFAR	Nazwa ojca matki:	ARGUS II	Płeć:	Wałach

Serwis rodowodowy „Baza koni”



0	1	2	3
			♂ FEIERTRAUM Rasa: han.
	♂ KREZUS Rasa: wlkp	♂ NAFAR Rasa: sp	♀ NAKRAPIANA Rasa: wlkp
♀ BUJWID Rasa: wlkp		♀ KOTYLIA Rasa: wlkp	♂ ARAK Rasa: wlkp
			♀ KOTLINA Rasa: wlkp
		♂ ARGUS II Rasa: wlkp	♂ BERET Rasa: wlkp
	♀ BIERAWA Rasa: wlkp		♀ ARKTYKA Rasa: wlkp
		♀ BLOTKA Rasa: wlkp	♂ ELEAZAR Rasa: wlkp
			♀ BELISAMA Rasa: wlkp



STAN HODOWLI KONI W POLSCE





AKTUALNOŚCI

Kategoria

Typ

Wszystkie kate

D

PROGRAMY HODOWLANE

SPRAWOZDANIA Z
DZIAŁALNOŚCI KKS

PROGRAMY OCHRONY

OGIERY

GENETYCZNA KONTROLA
POCHODZENIA KONIOCENA WARTOŚCI
HODOWLANEJ

FUNDUSZ HODOWLANY

STATYSTYKA

Okres

dd.mm.rrrr

dd.mm.rrrr

FILTRUJ

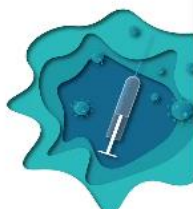

FEI ostrzega i informuje o wystąpieniu herpeswirusa typu 1 (EHV-1) u koni we Francji

Dobrostan

lis 26, 2024



Jak walczyć z jesienną zmorą, czyli gnijącymi strzałkami

Dobrostan

lis 4, 2024

Cardamon najlepszym koniem ujeżdżeniowym według rankingu WBFSH

Teraz Polskie Konie

lis 15, 2024



Test obcego powożącego – ZT Klikowa (III turnus)

ZT Klaczy

paź 30, 2024



STATYSTYKA HODOWLANA

POGŁOWIE KONI W POLSCE

STATYSTYKA CBDK



Dobrostan koni w iążującego prawa

Konferencje, seminaria, szkolenia i wykłady,

Dobrostan

lis 7, 2024



Podstawowe informacje o wirusie Gorączki Zachodniego Nilu u koni

Dobrostan

paź 25, 2024

Kalendarz imprez

Najnowsza foto-galeria



Mistrzostwa Polski Młodych Koni w ujeżdżeniu



Krajowy Czempionat Koni Rasy Wielkopolskiej

Newsy ze strony Hodowca i Jeździec

Nowa Redaktor Naczelna HIJ 10 października 2024

Konie na sprzedaż – SK Łiski 5 sierpnia 2024

Newsy ze strony Teraz Polskie Konie

Pogłowie koni w Polsce według PZHK oraz GUS w latach 2009 - 2023



	2009	2011	2013	2015	2017	2019	2021	2023
GUS	297942	254439	207065	207065	185494	185494	b.d.	b.d.
PZHK*	362800	314313	290270	292955	282878	284828	298779	309964

* - dane statystyczne PZHK zawierają konie identyfikowane przez pozostałe podmioty (PKWK, ZTwP, SHiUK)

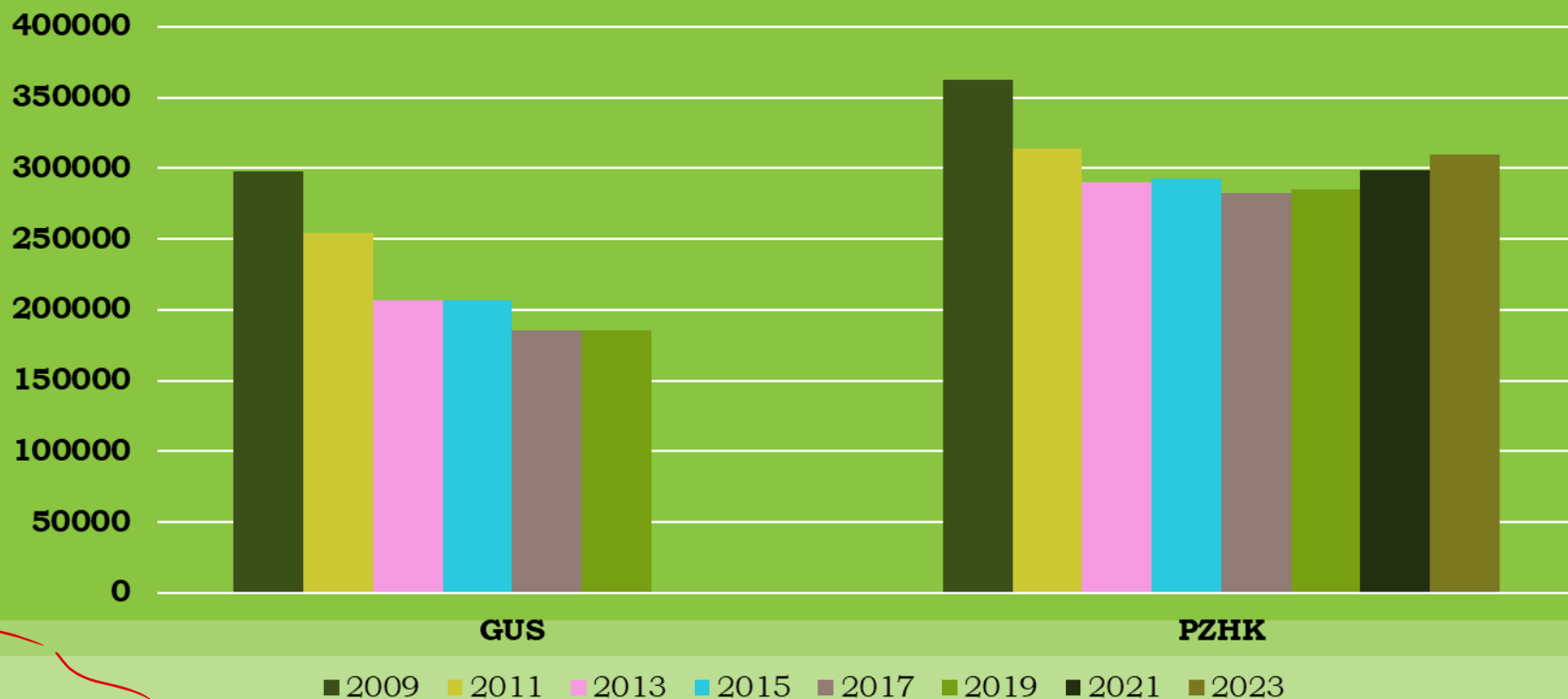

Struktura pogłowia z podziałem na typy rasowe



	2009	2011	2013	2015	2017	2019	2021	2023
Zimn.	223349	177240	154671	144786	134019	131661	138285	150720
%	62	56	53	51	50	49	49	49
Szlach.	105371	99946	95778	94261	93252	93852	96464	101819
%	29	32	33	34	34	35	34	33
Kuce	34080	37127	39821	42157	43344	45811	50350	57425
%	9	12	14	15	16	17	18	19

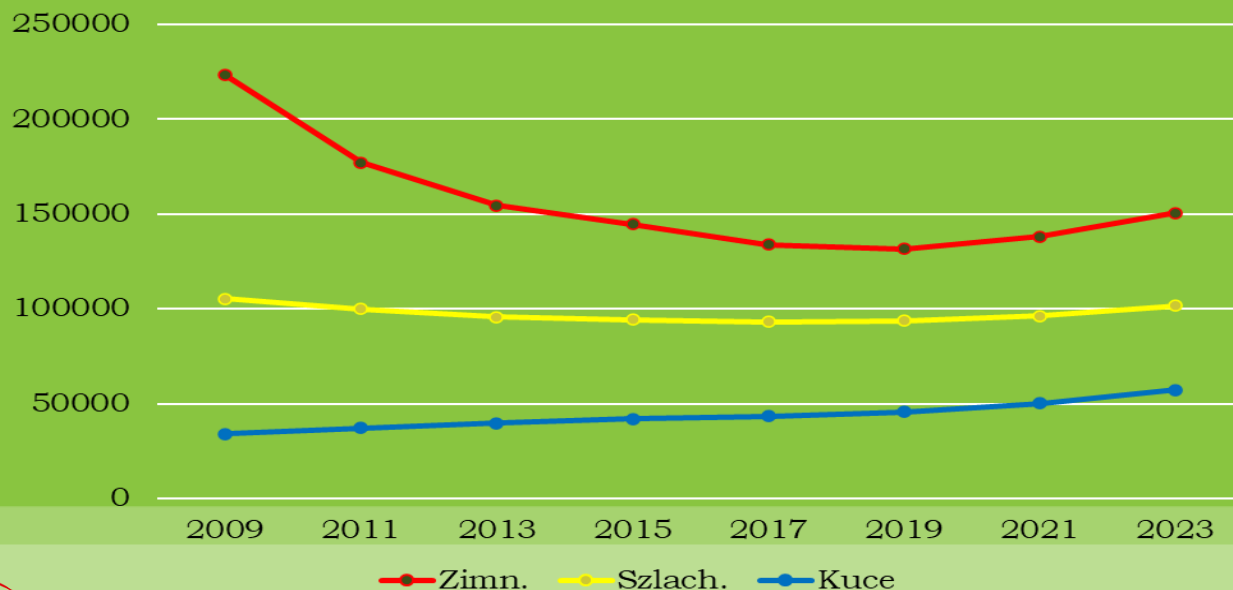



Liczba koni wpisanych do ksiąg rasowych w latach 2017-2023 czynnych w hodowli

(starsze i młode, G i W)

Rasa	2017		2019		2021		2023	
	og.	kl.	og.	kl.	og.	kl.	og.	kl.
m	80	931	76	937	78	966	84	939
wlkp	51	795	58	754	67	787	62	818
sp	226	1288	205	1182	263	1388	194	1631
śl.	223	1709	228	1922	260	2338	302	2672
zimn.	1827	7843	1996	8003	2011	9126	2153	9359
ard. pol.	88	176	101	270	112	289	153	334
hc	159	1397	167	1446	174	1448	169	1491
kn	161	1413	162	1540	165	1608	187	1598
kuce (KS+R)	286	267	275	231	309	321	294	311
SUMA	3101	15819	3268	16285	3439	18271	3598	19153

Żrebięta opisane

(spełniające warunki wpisu do ksiąg głównych i wstępnych)

	m	wlkp	sp	śl.	Razem
2017	444	513	863	1108	2928
2019	518	490	860	1332	3200
2021	521	493	1064	1717	3795
2023	532	615	1504	2148	4799

księgi stadne zamknięte dla klaczek urodzonych od matek NN od 2014 r.

(2017: m – 46, wlkp – 0, sp – 292, śl. – 134)

(2019: m – 39, wlkp – 81, sp – 262, śl. – 144)

(2021: m – 24, wlkp – 60, sp – 278, śl. – 94)

(2023: m – 36, wlkp – 64, sp – 248, śl. – 98)

Żrebięta opisane

(spełniające warunki wpisu do ksiąg głównych i wstępnych)

	kn	hc	kuce*	razem
2017	998	779	1623	3400
2019	1132	848	1586	3566
2021	1302	891	1842	4035
2023	1331	947	1236	3514

pkz	ard.pol.
13566	165
14404	192
15258	287
16092	274

* kuce- w tym od matek NN i od matek w rejestrze

Średnia liczba klaczy przypadająca na kryjącego ogiera w latach 2017-2023



	młp		wlkp		sp		śl.		xx, oo		Średnia z wszystkich ras	
2017	104	11,17	66	13,68	242	9,69	226	14,33	29	3,52	3421	14,05
	1162		903		2345		3239		102		48072	
2019	82	9,49	46	13,26	157	10,55	211	14,94	12	5,92	3501	13,98
	778		610		1657		3153		71		48939	
2021	92	13,74	60	12,18	238	11,80	267	17,04	21	4,71	3748	14,25
	1264		731		2808		4550		99		53398	
2023*	80	11,43	57	14,26	134	11,99	261	16,05	11	5,82	3175	13,94
	914		813		1607		4188		64		44267	

*dane za 2023 rok będą zaktualizowane w I kwartale 2025 r.

Średnia liczba klaczy przypadająca na kryjącego ogiera w latach 2017-2023



	z		ard.pol.		hc		kn		kuce (ks)		kuce (R)		zagr.		Średnia z wszystkich ras	
2017	2083	16,66	85	16,64	163	8,20	169	10,04	70	5,07	184	4,44	b.d.	b.d.	3421	14,05
	3470 2		1414		1336		1697		355		817		b.d.		48072	
2019	2158	16,12	110	14,23	171	8,57	180	10,97	74	4,78	175	5,23	b.d.	b.d.	3501	13,98
	3479 3		1565		1465		1974		354		916		b.d.		48939	
2021	2285	16,00	125	14,40	175	8,91	186	11,91	94	6,26	151	5,85	54	6,31	3748	14,25
	3655 8		1800		1559		2216		588		884		341		53398	
2023*	1958	15,54	114	12,64	156	9,38	175	9,99	77	6,05	118	7,92	34	5,65	3175	13,94
	3043 6		1441		1463		1749		466		934		192		44267	

* dane za 2023 rok będą zaktualizowane w I kwartale 2025 r.

Próby dzielności ogierów i klaczy

	2017	2019	2021	2023
Klacje m, wlkp, sp, śl., (trening stacjonarny)	127	65	36	50
Ogiery m, wlkp, sp (stacjonarny trening wierzchowy)	-	-	-	-
Ogiery m, wlkp, sp (polowy trening wierzchowy)	12	18	59*	- ***
Ogiery m, wlkp, sp, śl. (stacjonarny trening zaprzęgowy)	28	30	15	12**
Ogiery m, wlkp, sp, śl. (polowy trening zaprzęgowy)	-	7	41	46

*w 2021 roku zostały przeprowadzone 2 polowe próby wierzchowe

**dotyczy ogierów z projektu „Rodzime konie” – m i wlkp

***próba została przeniesiona na 2024 rok

Polowe próby dzielności ogierów

	zimn		kn		hc		SUMA
	wst	Z	W	Z	W	Z	
2017	328	167	5	5	15	0	520
2019	436	167	8	4	25	0	640
2021	421	248	6	2	15	0	692
2023	430	277	12	8	13	3	494

wst – próba wstępna W – próba wierzchowa Z – próba zaprzęgowa

Polowe próby dzielności klaczy

	szlach		śl.	zimn	kn		hc		SUMA
	W	Z	Z	Z	W	Z	W	Z	
2017	45	24	16	17	21	9	161	0	293
2019	71	5	14	3	65	36	185	2	381
2021	33	0	27	3	104	64	193	1	425
2023	53	0	6	27	206	84	215	2	593

W – próba wierzchowa

Z – próba zaprzęgowa

Organizacja imprez hodowlanych / wystaw

	2017	2019	2021	2023
BL	11	9	7	7
BY	3	3	3	4
KL	4	2	1	2
KR	9	9	10	14
KT	3	3	5	5
LB	22	13	9	9
ŁD	0	1	3	3
ML	4	5	1	9

	2017	2019	2021	2023
OL	13	18	10	10
PN	10	6	5	6
RZ	13	11	13	14
SZ	1	2	1	3
WR	4	1	1	2
WS	12	12	7	8
ZG	4	3	3	3
Razem	113	98	79	99

Eksport koni w latach 2020-2023



Rok	Typ Rasowy	Wszystkie		Wywiezione polskie	
		do 2 lat	powyżej 2 lat	do 2 lat	powyżej 2 lat
2020	Kuce	7	211	6	198
	Szlachetne	53	323	52	310
	Zimnokrwiste	2611	1833	2611	1823
2021	Kuce	25	511	17	500
	Szlachetne	102	543	102	492
	Zimnokrwiste	1641	1067	1629	1049
2022	Kuce	27	464	21	438
	Szlachetne	167	975	166	888
	Zimnokrwiste	1424	1076	1424	972
2023	Kuce	9	89	9	88
	Szlachetne	55	312	54	288
	Zimnokrwiste	202	378	202	374
Sumy		6323	7782	6293	7420
		14105		13713	

Import koni w latach 2020-2023

Typ rasowy	2020	2021	2022	2023
Szlachetne	1228	1286	1326	1669
Zimnokrwiste	480	526	478	318
Kuce	317	327	327	379
Brak oznaczenia*	336	202	271	392
Suma końcowa	2361	2341	2402	2758



* Konie bez oznaczonego typu – zamiast rasy jest np. „,,”



Konie urodzone w Polsce zidentyfikowane przez związki zagraniczne

RASA	2020	2021	2022	2023
Z	38	85	133	330
AES	24	75	48	154
old.	26	53	42	80
westf.	25	38	29	39
hol.	41	45	59	127
han.	21	32	24	60
old. (OS)	17	30	41	122
niem. sport. (DSP)	25	29	42	136
kuc wal.	2	7	4	5
KWPN	8	7	4	21
tinker	12	18	19	43

oraz mniejsze liczby koni
innych zagranicznych ksiąg

**Razem wprowadzono do
bazy:**

- 260 szt. w 2020 r.
- 456 szt. w 2021 r.
- 489 szt. w 2022 r.
- 1244 szt. w 2023 r.

Identyfikacja koni z zagranicznym paszportem w Polsce



OZHK/WZHK	2020	2021	2022	2023
BL	38	22	49	75
BY	193	92	134	160
KL	18	24	48	37
KR	181	169	175	205
KT	190	186	159	269
LB	165	133	115	136
LD	111	130	206	218
ML	45	51	67	52
OL	78	75	113	127
PN	518	566	537	527
RZ	157	175	80	107
WR	258	191	167	267
WS	315	432	435	381
SZ	74	76	94	103
SUMA	2341	2322	2379	2664

Badania genetyczne finansowane przez PZHK

Rok		przy wpisie	ogierey starsze	klacze starsze	RAZEM
2020		2746	15	17	2778
2021		3022	15	20	3057
2022		4865	-	-	4865
2023		3163	-	-	3163
RAZEM	Poznań	9067	17	18	9102
	Balice	4729	13	19	4761
	Poznań + Balice	13796	30	37	13863

Badania genetyczne finansowane przez PZHK wg ras

	2020	2021	2022	2023	RAZEM
m	109	133	193	161	596
wlkp	121	126	196	132	575
sp	241	310	479	380	1410
śl	380	372	687	454	1893
zimn	1526	1644	2694	1618	7482
ard.pol.	72	70	131	104	377
hc	105	175	201	112	593
kn	178	160	224	134	696
kuce	46	67	60	68	241
RAZEM	2778	3057	4865	3163	13863

Premiowanie źrebiąt z funduszu hodowlanego PZHK

Rok	Liczba przeglądów	Liczba koni	Zwrot PZHK (zł)
2020	26	603	61 840
2021	53	1359	195 250
2022	52	1322	190 250
2023	58	1475	210 750

Programy Ochrony Zasobów Genetycznych

	2017		2019		2021		2023	
	stada	klacze	stada	klacze	stada	klacze	stada	klacze
kn	226	1518	223	1662	231	1873	219	1656
hc	273	1242	258	1200	267	1261	258	1239
m	126	446	144	491	146	512	127	464
śl.	261	915	293	1075	358	1326	374	1468
wlkp	31	191	24	125	25	165	31	144
sztum	261	1254	277	1428	313	1684	330	1801
sok	257	1228	255	1284	278	1458	274	1468
SUMA	1435	6808	1474	7265	1618	8279	1613	8240

Finale

Mistrzostw Polski Młodych Koni w 4 konkurencjach jeździeckich

	Ujeżdżenie	Skoki	WKKW	Powożenie	MPMK razem
2017	44	85	38	9	176
2019	53	99	26	6	184
2021	62	142*	23	21**	248
2023	48	179	19	21	267

W zawodach kwalifikacyjnych do MPMK startuje corocznie ok. 450-550 koni.

- * dopuszczony udział watachów hodowli zagranicznej
- ** zmiana formuły rozgrywania MPMK



Mistrzostwa Polski Młodych Koni

Lata	Konie	4-l.	5-l.	6-l.	Suma
2017	pol.	12	8	4	24
	zagr.	10	4	6	20
2019	pol.	15	12	5	32
	zagr.	9	7	5	21
2021	pol.	10	7	6	23
	zagr.	21	10	8	39
2023	pol.	10	3	3	16
	zagr.	18	7	7	32

Ujeżdżenie

Skoki przez przeszkody

Lata	Konie	4-l.	5-l.	6-l.	7-l.	Suma
2017	pol.	22	6	10	2	40
	zagr.	21	11	10	3	45
2019	pol.	22	15	9	7	53
	zagr.	16	13	13	4	46
2021	pol.	41	12	9	5	67
	zagr.	38	27	6	4	75
2023	pol.	30	23	15	5	73
	zagr.	47	27	17	15	106

Mistrzostwa Polski Młodych Koni

Lata	Konie	4-l.	5-l.	6-l.	Suma
2017	pol.	15	11	6	32
	zagr.	3	1	2	6
2019	pol.	12	9	5	26
	zagr.	0	0	0	0
2021	pol.	12	7	4	23
	zagr.	0	0	0	0
2023	pol.	9	5	5	19
	zagr.	0	0	0	0

WKKW

Powożenie

Od 2021 r. dodano kategorię koni 7 l. (21 koni w tym jeden 7 l.)

Lata	Konie	4-l.	5-l.	6-l.	Suma
2017	pol.	3	5	1	9
	zagr.	0	0	0	0
2019	pol.	4	2	0	6
	zagr.	0	0	0	0
2021	pol.	11	5	4	21*
	zagr.	0	0	0	0
2023	pol.	7	4	7	3
	zagr.	0	0	0	0

Zagrożenie dla hodowli koni w Polsce

- marginalizowanie roli koni jako zwierząt gospodarskich przez decydentów; traktowanie ich jako zwierząt towarzyszących
- upadek SO, SK, brak wsparcia ze strony państwa (m.in. brak polityki dot. hodowli koni)
- konkurencja związków zachodnich
- zmniejszanie dotacji do hodowli
- brak nowych źródeł finansowania przy kurczących się dotacjach państwa
- programy ochrony niektórych ras półkrwi wpływające negatywnie na wizerunek i jakość koni
- załamanie rynku koni mięsnych
- bariery weterynaryjne w zakresie przepisów dotyczących sztucznego unasienniania klaczy

Najważniejsze wyzwania przed PZH:

- trudności związane z wprowadzeniem w życie zapisów Ustawy o SIRZ (ARiMR),
- konieczność reorganizacji struktury Związku
- poszukiwanie nowych źródeł finansowania jako alternatywy dla dotacji wypłacanych przez MRiRW
- konieczność intensyfikacji szkoleń i wprowadzenie nowoczesnych narzędzi pracy
- przygotowanie Związku na nieuniknioną konkurencję z coraz bardziej aktywnymi na obszarze Polski związkami zagranicznymi
- współpraca z Instytutem Zootechniki PIB

Zapraszamy na www.pzhk.pl



Kalendarz imprez Newsletter PZHk Baza koni

Polski Związek Hodowców Koni

Baza koni PZHk

Hodowca i Jeździec

TERAZ POLSKIE KONIE

SPRAWY ZWIĄZKOWE ▾ HODOWLA ▾ SELEKCJA ▾ DOBROSTAN ▾ FORMALNOŚCI ▾ KONTAKT

English 🔍

AKTUALNOŚCI

Kategoria Typ koni Rasa Okres

Wszystkie kat ▾ Dowolny ▾ Wszystkie tag ▾ dd.mm.rrrr 📅 dd.mm.rrrr 📅

FILTRUJ

info

TRENING WIERZCHOWY

PPO

Ważne informacje

info Ustawa dotycząca identyfikacji i rejestracji zwierząt

UWAGA! Praca biura PZHk – aktualizacja (marzec 2021)

Najnowsza foto-galeria

Ważne informacje

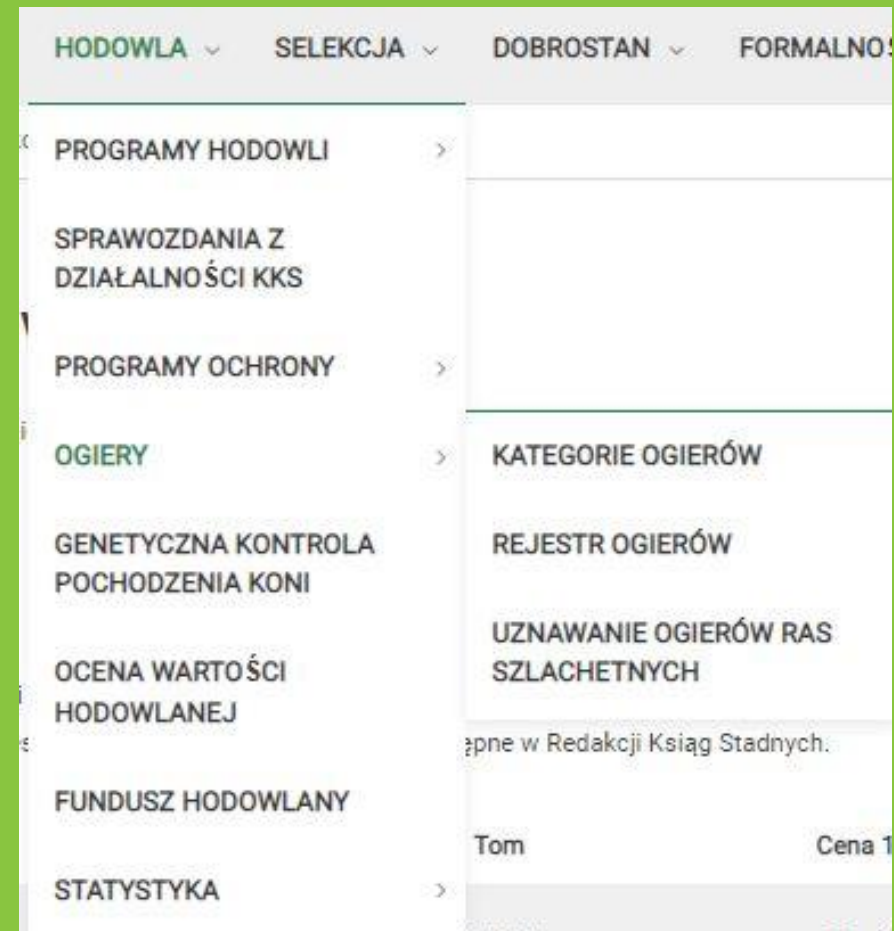

Ważne informacje

SELEKCJA	DOBROSTAN	FORMALNOŚCI	KONTAKT
ZAKŁADY TRENINGOWE			
POŁOWE PRÓBY DZIELNOŚCI OGIERÓW			
AKTUALNOŚCI Z ZT			
MISTRZOSTWA POLSKI MŁODYCH KONI	SEZON 2022		
WYNIKI Z CZEMPIONATÓW OGÓLNOPOLSKICH I INNYCH IMPREZ HODOWLANÝCH	TERMINARZ KWALIFIKACJI		
FOTO-GALERIE	WYNIKI MPMK		
POCZTÓWKI Z PRZESZŁOŚCI	krwi, śląskiej, zimnokrwistej, huculskiej ąg Stadnych.		
KONIOTEKA	Cena 1 egz.		
	80,- (druk)		

DOBROSTAN	FORMALNOŚCI
ARTYKUŁY I PUBLIKACJE	
PORADY ŻYWIENIOWE	
TRANSPORT	
PRZEPISY PRAWA DOT. DOBROSTANU	edstawion
APLIKACJE DO KONTROLI STANU ZDROWIA KONI	

FORMALNOŚCI	KONTAKT
CENNIK OPŁAT	
PASZPORT KONIOWATEGO	
LISTA OSÓB UPRAWNIONYCH DO IDENTYFIKACJI	
ŚWIADECTWA ZOOTECHNICZNE	
DRUKI I DOKUMENTY	
CENTRALNA BAZA DANYCH KONIOWATÝCH	
PRZEPISY PRAWA	
HIPOTERAPIA	
LINKI	

Zapraszamy na www.hij.com.pl

Hodowca i Jeździec W NOWYM NUMERZE REDAKCJA PZH KATEGORIE SKLEP f t Q

OSTATNIE NAJCIEKAWSZE WIDEO GALERIE

SPORT I WYŚCIGI **HODOWLA** **OD REDAKCJI**

Polskie konie na Cavaladzie
© 18 LISTOPADA 2022

Janów Podlaski 2022 – sukces czy porażka?
© 6 PAŹDZIERNIKA 2022

Nie ma już wśród nas Ewy Jakubowskiej
© 21 WRZEŚNIA 2022

WECHTA Equestrian Foal Show

USTAWA o identyfikacji

USTAWA

WESPRZYJ EWĘ JAKUBOWSKĄ

USTAWA

POLSKIE KONIE w Marbach

Hodowca i Jeździec Rok XX Nr 3 (74) Lato 2022



Dziękujemy za uwagę!

